В Иванове возбуждено уголовное дело по факту организации подпольного игрового клуба

Следственными органами СУ СК России по Ивановской области возбуждено уголовное дело о незаконных организации и проведении азартных игр с использованием игрового оборудования вне игорной зоны, совершенных группой лиц по предварительному сговору (ч. 2 ст. 171.2 УК РФ).

По версии следствия, 38-летний местный житель организовал незаконное игорное заведение в нежилом помещении на улице Лежневской в городе Иваново. В данном заведении работала 32-летняя оператор, которая занималась непосредственным проведением азартных игр с использованием игрового оборудования вне игорной зоны, а также с использованием информационно-телекоммуникационных сетей, в том числе сети «Интернет». Принятые меры конспирации исключали проход в игорные заведения посторонних лиц: вход в помещения был оборудован системой видеонаблюдения, а также дверьми со специальными запорными

© 2024 Следственное управление Следственного комитета Российской Федерации по Ивановской области

устройствами, обеспечивающими доступ в помещения определенному кругу лиц.

Незаконная игорная деятельность пресечена сотрудниками ОЭБ и ПК ОМВД России по Ленинскому району г. Иваново. В ходе обысков следователями изъято 4 единицы игрового оборудования, средства мобильной связи.

В настоящее время установлено 2 участника преступной деятельности.

Проводятся следственные действия и оперативно-розыскные мероприятия, направленные установление иных лиц, причастных к преступной деятельности, а также сбор и закрепление доказательств по уголовному делу. В ходе расследования будет установлена роль каждого подозреваемого в совершенном преступлении. Расследование уголовного дела продолжается.

Изображения

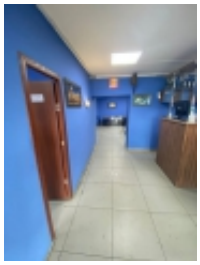

07 Апреля 2022

Адрес страницы: https://ivanovo.sledcom.ru/news/item/1671313

© 2024 Следственное управление Следственного комитета Российской Федерации по Ивановской области